Insatskarta analys1 Södertörns brandförsvarsförbund

En produkt från Metria AB, maj 2021
Analysen bygger på vägnät från Trafikverkets Nationella Vägdatabas (NVDB)

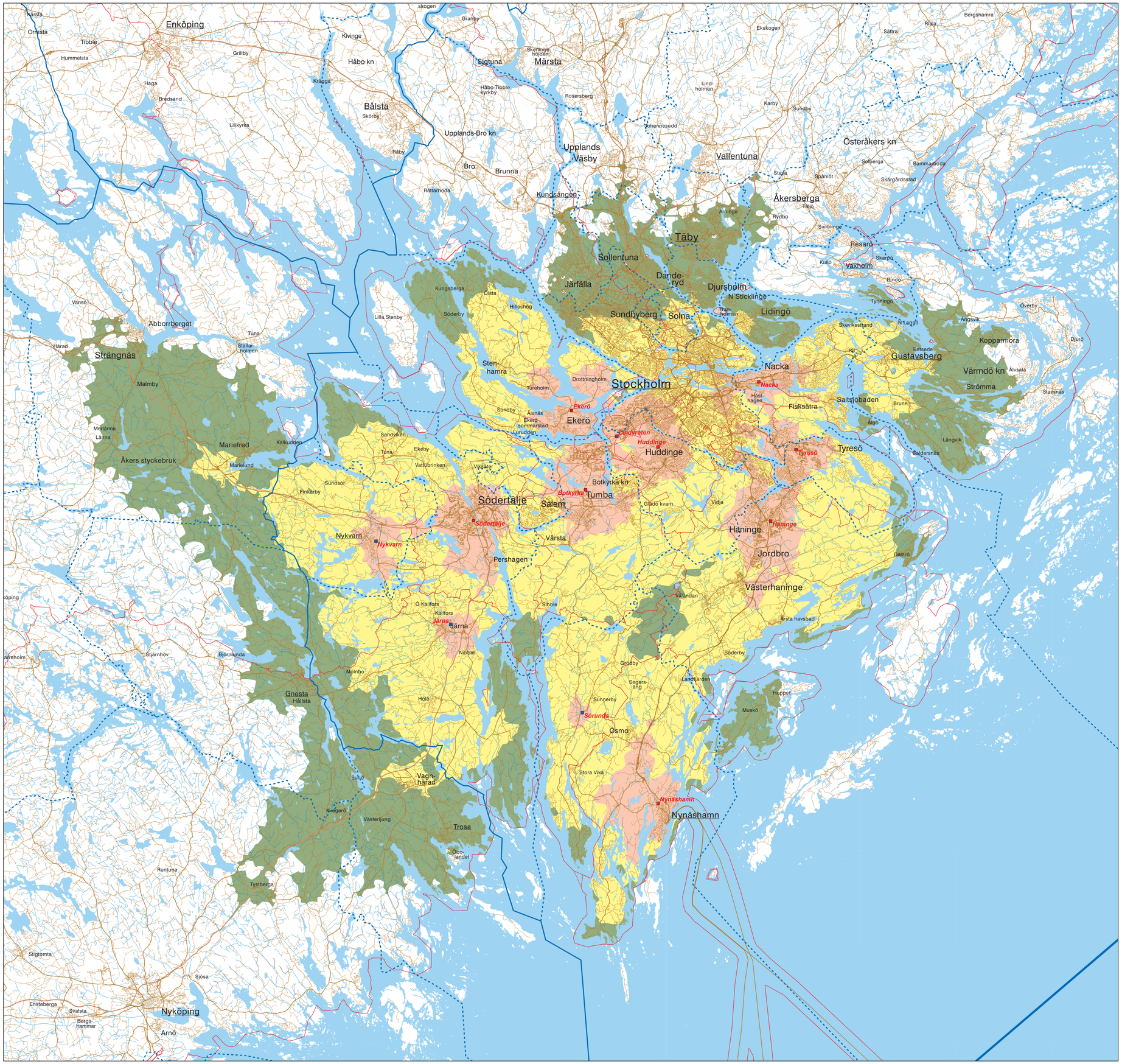

Teckenförklaring

- Brandstation heltid, ej Lindvreten
- Brandstation Lindvreten
- Brandstation RIB
- Insatsgräns
- Länsgräns
- Kommungräns
- 0 - 10 min insatstid (anspänning, körtid och Angreppstid 60 sek)
- 10 - 20 min
- 20 - 30 min

Tidsintervall = Anspänningstid + körtid + Angreppstid (60 sek)

Befolkningsanalys med Heltid, RIB inom kommunerna

Antal personer som nås inom respektive tidsintervall
0 - 10 min 452 004
10 - 20 min 176 996
20 - 30 min 9 540
Antal personer som inte nås inom 30 min är 2 983 st

Befolkningsanalys med Heltid, RIB inom och utom kommunerna

Antal personer som nås inom respektive tidsintervall
0 - 10 min 567 882
10 - 20 min 1 045 095
20 - 30 min 498 685
Antal personer som nås totalt 2 111 662 st

Befolkningsanalys med Heltid, RIB och Lindvreten inom kommunerna

Antal personer som nås inom respektive tidsintervall
0 - 10 min 466 477
10 - 20 min 162 523
20 - 30 min 9 540
Antal personer som inte nås inom 30 min är 2 983 st

Befolkningsanalys med Heltid, RIB och Lindvreten inom och utom kommunerna

Antal personer som nås inom respektive tidsintervall
0 - 10 min 653 177
10 - 20 min 959 803
20 - 30 min 498 682
Antal personer som nås totalt 2 111 662 st

N

Skala 1:160 000

0 5 10 20 Km